

SERVICIO DE SALUD DE CASTILLA LA MANCHA	
PROYECTO:	MODIFICADO 1 DE CONSULTORIO LOCAL
SITUACION:	C/ ACACIAS, N° 2
LOCALIDAD:	VILLANUEVA DE LA TORRE (GU)
GRUPO DE PLANOS:	ARQUITECTURA Cotas y superficies <span style="float: right;">N°: M-Ca-02</span>
PLANO:	PLANTA COTA 802,11 <span style="float: right;">ESCALA: 1:100</span>
AUTOR:	PEDRO MONTÓN UTRILLA <span style="float: right;">FECHA: JUL-2008</span>
COLABORADORES:	M.A. LOPEZ MIR IMANOL FDEZ. DE LARRINOA CARMEN QUINTANA <span style="float: right;">ESTRUCTURA INSTALACIONES MEDICIONES Y PRESUPUESTO</span>

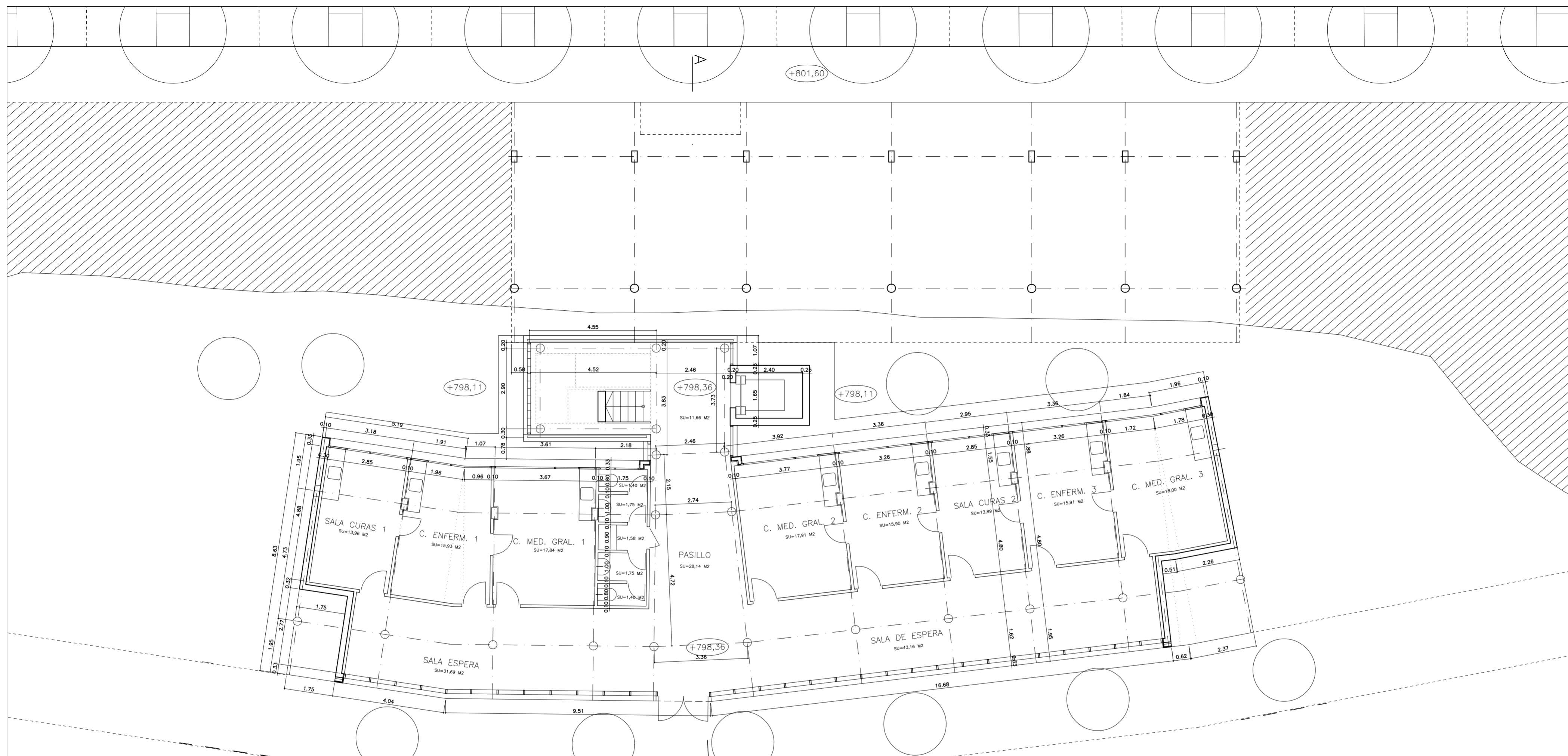

SERVICIO DE SALUD DE CASTILLA LA MANCHA	
PROYECTO:	MODIFICADO DE CONSULTORIO LOCAL
SITUACION:	C/ ACACIAS, N° 2
LOCALIDAD:	VILLANUEVA DE LA TORRE (GU)
GRUPO DE PLANOS:	ARQUITECTURA Cotas y superficies <span style="float: right;">N°: M-Ca-01</span>
PLANO:	PLANTA COTA 798,36 <span style="float: right;">ESCALA: 1:100</span>
AUTOR:	PEDRO MONTÓN UTRILLA <span style="float: right;">FECHA: JUL-2008</span>
COLABORADORES:	M.A. LOPEZ MIR IMANOL FDEZ. DE LARRINOA CARMEN QUINTANA <span style="float: right;">ESTRUCTURA INSTALACIONES MEDICIONES Y PRESUPUESTO</span>